

「店頭価格カード」は

全国指定のガソリンスタンドの店頭価格にて給油ができるカードです。

※お客さまのご利用地域の中で、より有利な店頭価格のガソリンスタンドをお選びいただけます。

トヨタフューエルサポートカードは、
営業車両の「給油コスト」、「事務処理」の
軽減に役立つ給油専用カードです。

- 1 複数元売ブランドのガソリンスタンドでご利用いただけます。
- 2 リース車両1台につき、1枚発行します。
トヨタレンタリースの車両が1台でも入っていれば
他社リース車・保有車でも発行可能です。
- 3 給油代金は一括でご請求いたします。
- 4 カードの有効期限はリース満了月の
翌々月の末日です。
- 5 年会費は無料です。

紛失・盗難時のサポート

紛失・盗難などでカードを不正使用された場合、特別な場合を除きお届け日から60日前までさかのぼり、それ以降の不正使用については、トヨタファイナンスが補償いたします。

■トヨタファイナンスお問い合わせ窓口

◎カードに関するお問い合わせ

インフォメーションデスク 東京 TEL 03-5617-2298 名古屋 TEL 052-239-2298
受付時間/9:00~17:30年中無休(年末年始を除く)

◎カードの紛失・盗難の際のご連絡先

紛失・盗難受付デスク 名古屋 TEL 052-239-2811
受付時間/24時間・年中無休

- 事業所車両の追加および変更については、担当のカーリース営業スタッフへ。
その他各種変更、カードに関するお問い合わせはトヨタファイナンス インフォメーションデスクへ。
- 電話番号はお間違いのないようおかけください。



本誌に記載されている情報は、特に記載のない限り2021年11月現在のものです。
内容に変更が生じる場合がございますのでご了承ください。

2021年12月版 1205212

トヨタフューエル
サポートカード
[店頭価格カード]
ご利用のしおり



Fuel Support Card

ご利用の前に必ずお読みください。

トヨタフューエルサポートカードについて

●トヨタフューエルサポートカード「店頭価格カード」

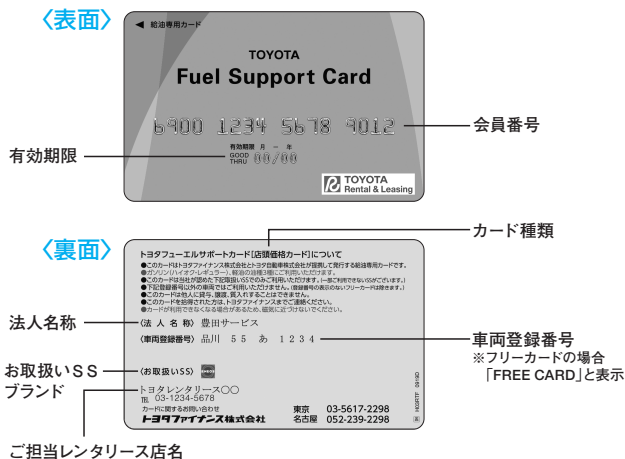

●年会費

年会費は無料です。

※カードの再発行等のご依頼時には、所定の手数料が必要となります。

●有効期限

カードの有効期限はお申し込み時にお知らせいただいたリース満月の翌々月の末日となります。

	トヨタカーリース車両	他社リース車両	保有車両	フリーカード*2
有効期限	リース満月の翌々月の末日	リース満月の翌々月の末日	車検満月の翌々月の末日	3年
更新	なし*1	なし*1	なし*1	自動更新 (更新カードを送付)

*1 車両にひもづくカードは、有効期限が切れると自動的に失効となります。

*2 フリーカードは、車両にひもづかないカードで、1事業所あたり5枚を上限として発行いたします。

【諸注意】

- ◎トヨタフューエルサポートカード規約・規定集もよくお読みいただいたうえ、ご利用ください。
- ◎カード表面の有効期限、カード裏面の法人名称・車両登録番号をお確かめください。
- ◎カード裏面に表示された車両登録番号の車両でご利用ください。
- ◎有効期限切れのカードは、管理責任者さまにて回収・切断のうえ破棄していただくようお願いいたします。
- ◎紛失した場合に備えて、会員番号を控えておいてください。
- ◎万一、紛失・盗難の際はすぐに「紛失・盗難受付デスク」にご連絡ください。
※同時に最寄りの警察署(交番)にもお届けください。

カードのご利用にあたって

●カードのご利用方法

- ①給油される前にカードをご提示ください。
- ②給油後は、所定の伝票に「法人名」および「使用者名」のサインをお願いします。
- ③ご利用時には必ず「ご利用控」または「納品書」をお受取りください。

●ご利用可能な元売ブランド



※一部ご利用いただけないガソリンスタンドがございます。

●ご利用可能な商品

3種類(以下)の給油に限定させていただいております。



●お支払い回数

1回払いのみ

●ご利用可能枠

カード1枚あたりの月間ご利用可能枠は、5万円となります。

※ご利用可能枠は、1カ月間(締日の翌日から翌月の締日迄)のご利用可能枠です。

〈ご注意〉

指定ガソリンスタンド以外および他カード加盟店、レギュラー・ハイオク・軽油以外の商品購入、1回払い以外で、万一ご利用された場合でもお客さまへご請求(分割払い指定の場合も1回払いにて)させていただきます。

お支払い日について

右記6パターン内の、お申し込み時にご選択いただいたお支払い方法となります。

※石油元売各社からの売上代金の集計タイミングが月末締と限らないため、お客さまの毎月のご請求も同一月(1日~末日)の利用代金を集計したものととはならない場合があります。
※「振込支払」の場合、金融機関に対する振込手数料は、お客さまのご負担となります。あらかじめご了承ください。

締日	お支払い日	請求・明細送付	お支払い方法	N月	(N+1)月
①5日締	翌月2日	締切月20日頃	自動振替	●前月6日 ●ご利用	●締日5日 ●請求書到着 20日~23日頃 ●お支払い日 2日
②20日締	翌月17日	翌月5日頃	自動振替	●前月21日 ●ご利用	●締日20日 ●請求書到着 5日~8日頃 ●お支払い日 17日
③5日締	翌月2日	締切月20日頃	振込	●前月6日 ●ご利用	●締日5日 ●請求書到着 20日~23日頃 ●お支払い日 2日
④20日締	翌月17日	翌月5日頃	振込	●前月21日 ●ご利用	●締日20日 ●請求書到着 5日~8日頃 ●お支払い日 17日
⑤5日締	翌月末日	締切月20日頃	振込	●前月6日 ●ご利用	●締日5日 ●請求書到着 20日~23日頃 ●お支払い日 末日
⑥20日締	翌月末日	翌月5日頃	振込	●前月21日 ●ご利用	●締日20日 ●請求書到着 5日~8日頃 ●お支払い日 末日

ご利用代金請求書とご利用明細書について

給油代金は、お客さまのお支払い締日にあわせて月1回、トヨタファイナンスからの一括請求となります。

「(1)請求書」と一緒に、油種・数量・単価などを表示した事業所毎・車両毎の「(2)明細書」をお客さま宛に直接送付いたします。

(本給油専用カードご利用代金請求書はイメージです)

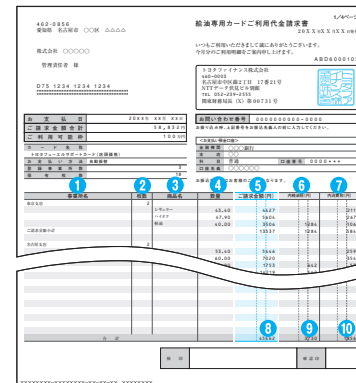

(2)明細書(ご利用明細)

毎月の請求金額をカード毎・利用毎に表示/事業所毎に改ページ

- 1 事業所名
- 2 カード会員番号、車両登録番号
- 3 元売名称/対象商品:「レギュラー、ハイオク、軽油」/対象外で利用があった場合:「その他」
- 4 数量
- 5 単価
- 6 利用金額
- 7 利用金額内の軽油税
- 8 利用金額内の消費税
- 9 SS名称
- 10 事業所毎の「利用金額合計」「内軽油税合計」「内消費税合計」