

「全国統一価格カード」は

- ①全国指定ガソリンスタンドのどこで給油しても全国統一単価で給油ができるカードです。
(レギュラー、ハイオク、軽油毎に単価を設定)
- ②全国統一単価は、資源エネルギー庁が公表する石油製品価格調査「給油所小売価格調査(ガソリン、軽油、灯油)」の、第2週調査価格の全国平均小売価格(円未満は四捨五入)を『基準単価』とし、そこから1ℓあたり3円(消費税込み)割引した単価を『提供単価』とします。
- ③全国統一単価は、市況に連動して毎月更新いたします。

■単価の更新について

- 更新タイミング 1ヶ月に1回、28日頃に更新
- 単価の適用月 N月の第2週調査価格の公表単価をN+1月ご利用分に適用

| | N月(第2週調査) | N月+1月 |
|------------------------------|-------------------|-----------------|
| ★資源エネルギー庁 全国平均小売単価 | ▽公表 【基準単価】 | ▽ |
| ★フューエルサポートカード (全国統一価格カード) | | →適用期間 【提供単価】 |
| 【単価設定例】 | 公表 【基準単価】 | 【提供単価】 |
| レギュラー | 130円 → ▲3円(消費税含む) | 127円 |
| ハイオク | 150円 → ▲3円(消費税含む) | 147円 |
| 軽油 | 110円 → ▲3円(消費税含む) | 107円 |

〈全国統一価格カードのご留意点〉

- 1)ご利用月毎に「適用単価」は一律となりますが、石油元売各社からの売上代金の集計タイミングが月末締と限らないため、お客様の毎月のご請求も同一月(1日～末日)の利用代金を集計したものとはならない場合があります。
- 2)カードご利用時の売上票には店頭価格の金額が表示されますのであらかじめご了承の上、ご利用ください。
- 3)ご利用月毎の全国統一価格は、ご請求時にご案内いたします。

翌月の適用単価は下記URLにてご確認ください。

URL : <https://ts3card.com/fs/> (毎月28日頃、翌月の提供単価を掲載予定)

トヨタフューエルサポートカードは、
営業車両の「給油コスト」、「事務処理」の
軽減に役立つ給油専用カードです。

- 1 複数元売ブランドのガソリンスタンドでご利用いただけます。
- 2 リース車両1台につき、1枚発行します。他社リース車・保有車でも発行可能です。
- 3 給油代金は一括でご請求いたします。
- 4 カードの有効期限はリース満了月の翌々月の末日です。
- 5 年会費は無料です。

紛失・盗難時のサポート

紛失・盗難などでカードを不正使用された場合、特別な場合を除きお届け日から60日前までさかのぼり、それ以降の不正使用については、トヨタファイナンスが補償いたします。

■トヨタファイナンスお問い合わせ窓口

◎カードに関するお問い合わせ

インフォメーションデスク 東京 TEL 03-5617-2298 名古屋 TEL 052-239-2298
受付時間/9:00～17:30年中無休(年末年始を除く)

◎カードの紛失・盗難の際のご連絡先

紛失・盗難受付デスク 名古屋 TEL 052-239-2811
受付時間/24時間・年中無休

- 事業所車両の追加および変更については、担当のカーリース営業スタッフへ。
- その他各種変更、カードに関するお問い合わせはトヨタファイナンスインフォメーションデスクへ。
- 電話番号はお間違いないようおかけください。

本誌に記載されている情報は、特に記載のない限り2018年1月現在のものです。
内容に変更が生じる場合がございますのでご了承ください。

 トヨタファイナンス株式会社

2018年1月版 1205312

トヨタフューエル
サポートカード
[全国統一価格カード]
ご利用のしおり

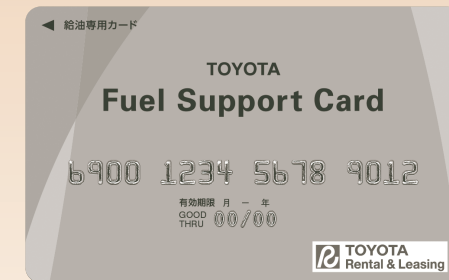

 TOYOTA
Fuel Support Card

ご利用の前に必ずお読みください。

トヨタフューエルサポートカードについて

●トヨタフューエルサポートカード「全国统一価格カード」

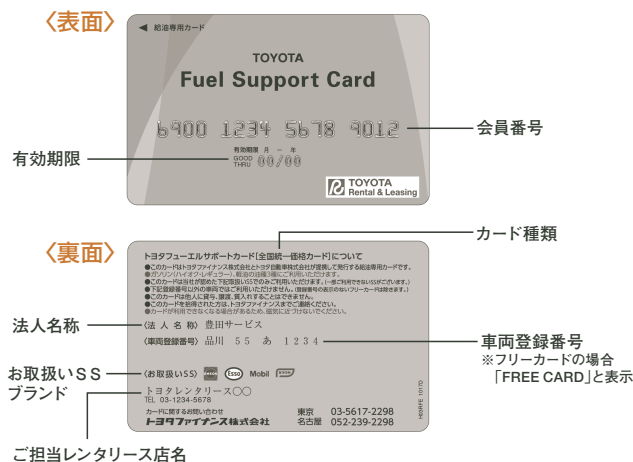

●年会費

年会費は無料です。

※カードの再発行等のご依頼時には、所定の手数料がかかります。

●有効期限

カードの有効期限はお申し込み時にお知らせいただいたリース満了月の翌々月の末日となります。

| | トヨタカーリース車両 | 他社リース車両 | 保有車両 | フリーカード*2 |
|------|---------------|---------------|--------------|--------------------|
| 有効期限 | リース満了月の翌々月の末日 | リース満了月の翌々月の末日 | 車検満了月の翌々月の末日 | 3年 |
| 更新 | なし*1 | なし*1 | なし*1 | 自動更新 (更新カードを送付) |

*1 車両にひもづくカードは、有効期限が切れると自動的に失効となります。

*2 フリーカードは、車両の入替時や登録番号変更時など、新しいカードが到着するまでの間、どの車両でもご利用いただけます。

〈諸注意〉

- ◎同封のトヨタフューエルサポートカード規約・規定集もよくお読みいただいたうえ、ご利用ください。
- ◎カード表面の有効期限、カード裏面の法人名称・車両登録番号をお確かめください。
- ◎カード裏面に表示された車両登録番号の車両でご利用ください。
- ◎有効期限切れのカードは、管理責任者さまにて回収・切断のうえ破棄していただくようお願いいたします。
- ◎紛失した場合に備えて、会員番号を控えておいてください。
- ◎万一、紛失・盗難の際はすぐに「紛失・盗難受付デスク」にご連絡ください。
※同時に最寄りの警察署(交番)にもお届けください。

カードのご利用にあたって

●カードのご利用方法

- ①給油される前にカードをご提示ください。
- ②給油後は、所定の伝票に「法人名」および「使用者名」のサインをお願いします。
- ③ご利用時には必ず「ご利用控」または「納品書」をお受取りください。

●ご利用可能な元売ブランド

以下の元売ブランドのガソリンスタンドでご利用いただけます。

ご利用できるガソリンスタンドのブランドはENEOS、エッソ、モービル、ゼネラルです。



※一部ご利用いただけないガソリンスタンドや、全国统一価格が適用できないガソリンスタンドがございます。

●ご利用可能な商品

3種類(以下)の給油に限定させていただいております。



●お支払い回数

1回払いのみ

●ご利用可能枠

カード1枚あたりの月間ご利用可能枠は、5万円です。

※ご利用可能枠は、1カ月間(締日の翌日から翌月の締日迄)のご利用可能枠です。

〈ご注意〉

指定元売ブランド以外、給油以外のご利用、1回払い以外で万ご利用された場合でも、いずれも1回払いにてお客様へご請求させていただきます。

お支払い日について

右記6パターン内の、お申し込み時にご選択いただいたお支払い方法となります。

※石油元売各社からの売上代金の集計タイミングが月末締と限らないため、お客さまの毎月のご請求も同一月(1日~末日)の利用代金を集計したものとはならない場合があります。
※「振込支払」の場合、金融機関に対する振込手数料は、お客さまのご負担となります。あらかじめご了承ください。

| 締日 | お支払い日 | 請求・明細送付 | お支払い方法 | N月 | | (N+1)月 | | |
|-------|-------|---------|--------|--------|------|--------|----------------|-----------|
| ①5日締 | 翌月2日 | 締切月20日頃 | 自動振替 | ●前月6日 | ●ご利用 | ●締日5日 | ●請求書到着20日~23日頃 | ●お支払い日2日 |
| ②20日締 | 翌月17日 | 翌月5日頃 | 自動振替 | ●前月21日 | ●ご利用 | ●締日20日 | ●請求書到着5日~8日頃 | ●お支払い日17日 |
| ③5日締 | 翌月2日 | 締切月20日頃 | 振込 | ●前月6日 | ●ご利用 | ●締日5日 | ●請求書到着20日~23日頃 | ●お支払い日2日 |
| ④20日締 | 翌月17日 | 翌月5日頃 | 振込 | ●前月21日 | ●ご利用 | ●締日20日 | ●請求書到着5日~8日頃 | ●お支払い日17日 |
| ⑤5日締 | 翌月末日 | 締切月20日頃 | 振込 | ●前月6日 | ●ご利用 | ●締日5日 | ●請求書到着20日~23日頃 | ●お支払い日末日 |
| ⑥20日締 | 翌月末日 | 翌月5日頃 | 振込 | ●前月21日 | ●ご利用 | ●締日20日 | ●請求書到着5日~8日頃 | ●お支払い日末日 |

ご利用代金請求書とご利用明細書について

給油代金は、お客さまのお支払い締日にあわせて月1回、トヨタファイナンスからの一括請求となります。

「(1)請求書」と一緒に、油種・数量・単価などを表示した事業所毎・車両毎の「(2)明細書」をお客さま宛に送付いたします。

(本給油専用カードご利用代金請求書はイメージです)

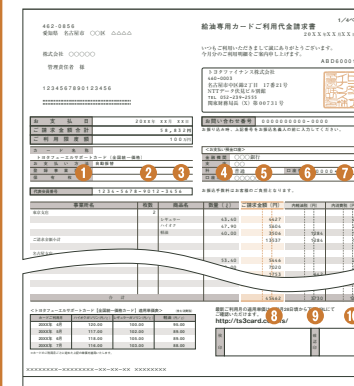

(1)請求書

(給油専用カードご利用代金請求書)

毎月の事業所単位で集計した法人さま宛の請求合計額を表示

- ①事業所名
- ②事業所にひもづくカード保有枚数
- ③対象商品:「レギュラー、ハイオク、軽油」(対象外で利用があった場合:「その他」と表示)
- ④商品毎の数量
- ⑤請求金額
- ⑥請求金額内の軽油税
- ⑦請求金額内の消費税
- ⑧月間の請求額合計
- ⑨月間の請求額合計内の軽油税合計
- ⑩月間の請求額合計内の消費税合計

(2)明細書(ご利用明細)

毎月の請求金額をカード毎・利用毎に表示/事業所毎に改ページ

- ①事業所名
- ②カード会員番号、車両登録番号
- ③元売名称/対象商品:「レギュラー、ハイオク、軽油」/対象外で利用があった場合:「その他」
- ④数量
- ⑤単価
- ⑥利用金額
- ⑦利用金額内の軽油税
- ⑧利用金額内の消費税
- ⑨SS名称
- ⑩事業所毎の「利用金額合計」「内軽油税合計」「内消費税合計」